

MANUAL DE INSCRIÇÃO

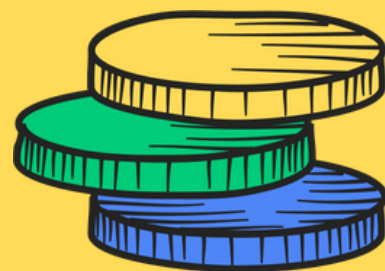

OLITEF

Tesouros do Amanhã

Olimpíada do Tesouro Direto de Educação Financeira

**Maior Olimpíada de Educação
Financeira do Brasil!**

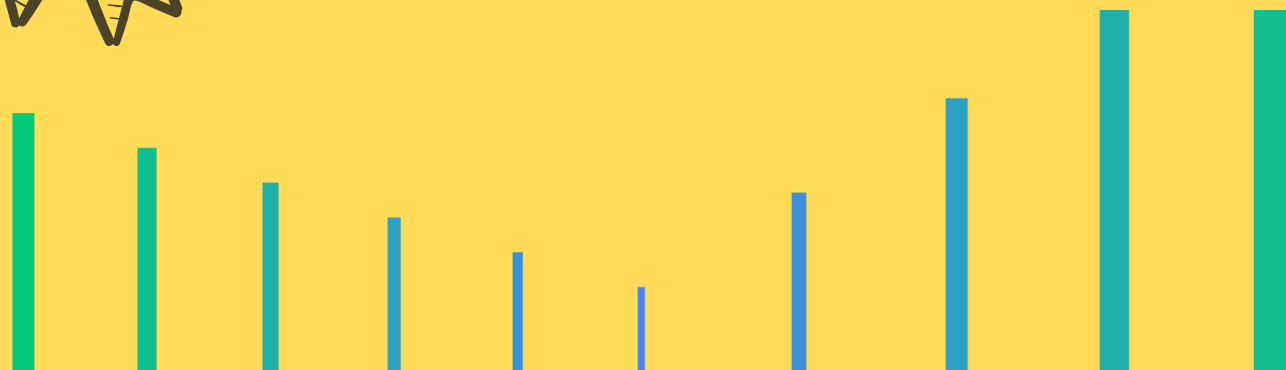



Informações gerais

As inscrições para a **OLITEF - Olimpíada do Tesouro Direto de Educação Financeira** estão abertas! (19 de março até 01 de setembro).

Podem participar da **OLITEF** todos os alunos de escola pública e privada do Brasil, matriculados regularmente entre o 6º Ensino Fundamental até o 3º ano do Ensino Médio (incluindo a Fase II e Ensino Médio do EJA).

A inscrição será feita pela escola, que utilizará seu código MEC/INEP de 8 dígitos como identificação durante todo o processo. Só poderá realizar a inscrição a escola de Educação Básica devidamente cadastrada como tal no MEC.



Qualquer problema durante o processo de inscrição, entre em contato conosco pelo e-mail: contato@olitef.com.br

Passo a passo da inscrição

- 1** Para realizar a inscrição, acesse o site da **OLITEF**.
Clique aqui ou digite: www.olitef.com.br
- 2** Após acessar o site e ler o regulamento, clique [<Inscreva-se Agora>](#).
- 3** Você será redirecionado para o nosso formulário de inscrição.



Etapa 1 - Responsável

Colocando o código MEC INEP (código de 8 dígitos) o sistema irá preencher automaticamente o nome e o tipo de escola. Os demais dados da escola devem ser preenchidos cuidadosamente, principalmente e-mail e telefone, esses são meios de comunicação que entraremos em contato a cada etapa da Olimpíada. Caso os dados estejam incorretos a comunicação será inviabilizada.



Olimpíada do Tesouro Direto de Educação Financeira
Edição 2025

1 — 2 — 3 — 4 — 5
Responsável — Dados Gerais — Termo de Aceite — Pesquisa — Inscrição Finalizada

INSCRIÇÃO - RESPONSÁVEL PELA ORGANIZAÇÃO DA OLITEF NA ESCOLA

Dados da Escola

CÓDIGO INEP/MEC DA ESCOLA *
Encontre o código, buscando sua escola no portal do [INEPdata](#).

TIPO DA ESCOLA *

NOME DA ESCOLA *
Escreva **EXATAMENTE** como deve constar no certificado de participação.

Dados do Professor(a) responsável

NOME DO(A) PROFESSOR(A) RESPONSÁVEL PELA ORGANIZAÇÃO DO CONCURSO OLITEF NA ESCOLA*:
*Insira o nome completo, com a grafia correta, da pessoa que será o responsável pelo Concurso Olitef na escola. O nome será utilizado na emissão dos Certificado.

CPF DO(A) RESPONSÁVEL *

ÁREA EM QUE ATUA *

EMAIL DO(A) PROFESSOR(A) RESPONSÁVEL *
Verifique **atentamente**, pois se o e-mail estiver errado, a comunicação da organização com você ficará inviabilizada!

TELEFONE CELULAR DO(A) PROFESSOR(A) RESPONSÁVEL (COM DDD) *
Verifique **atentamente**, pois se o número de telefone estiver errado, a comunicação com a organização será inviabilizada.

Etapa 2 - Dados Gerais

Nesta etapa, preencha com atenção os campos referentes ao endereço e aos dados da escola. Certifique-se de que todas as informações estejam corretas e atualizadas, pois elas serão utilizadas para o envio de futuras premiações



OLITEF
Tesouros do Amanhã

Olimpíada do Tesouro Direto de Educação Financeira
Edição 2025

1 Responsável

2 **Dados Gerais**

3 Termo de Aceite

4 Pesquisa

5 Inscrição Finalizada

INSCRIÇÃO - DADOS GERAIS

Dados da escola

CNPJ DA ESCOLA *

TELEFONE DA ESCOLA *

Endereço da Escola

CEP DA ESCOLA *
Se você não sabe o CEP, [consulte aqui.](#)

ENDEREÇO DA ESCOLA *

NÚMERO *

COMPLEMENTO

BAIRRO *

CIDADE *

ESTADO *

Etapa 3 - Termos de Aceite

Cadastre a senha de 8 caracteres, utilizando uma combinação de letras maiúsculas, minúsculas, números e símbolos para maior segurança.

Antes de prosseguir, leia atentamente os Termos de Aceite. Após a leitura, marque a opção que indica sua concordância com as condições estabelecidas. Somente assim você poderá avançar para a próxima etapa.



OLITEF
Tesouros do Amanhã

Olimpíada do Tesouro Direto de Educação Financeira
Edição 2025

1 Responsável 2 Dados Gerais 3 **Termo de Aceite** 4 Pesquisa 5 Inscrição Finalizada

INSCRIÇÃO - TERMO DE ACEITE

Registre sua senha*

Inclua uma combinação de letras maiúsculas, minúsculas, números e símbolos para maior segurança.

SENHA *
A senha deve conter pelo menos 8 caracteres.

CONFIRME SUA SENHA *
A senha precisa ser exatamente igual a primeira.

Termo de Aceite*

Declaro que li e estou ciente de todas as disposições contidas no regulamento da Olimpíada do Tesouro Direto de Educação Financeira - OLITEF, promovida pela Secretaria do Tesouro Nacional e pela B3 - A Bolsa do Brasil, com o apoio do Ministério da Fazenda, Ministério da Educação e com organização da UpMat Educacional.

Concordo integralmente com todas as condições e regras estabelecidas no regulamento e me comprometo a cumpri-las rigorosamente. Declaro ainda que a instituição de ensino preenche todos os requisitos exigidos para participação na OLITEF e que todas as informações fornecidas no ato da inscrição são verdadeiras e completas. Declaro estar ciente e de acordo com as seguintes condições:

Participação

A escola participará da OLITEF de forma gratuita e voluntária, estando ciente das obrigações quanto à inscrição, cadastro, aplicação das provas e envio das respostas conforme os prazos estipulados no Calendário Oficial da OLITEF.

Sigilo e Ética

Comprometo-me a manter sigilo sobre o conteúdo das provas até a data oficial de aplicação e a garantir que as mesmas sejam aplicadas de maneira justa e sem irregularidades.

Etapa 4 - Pesquisa

Nessa última etapa, a escola deve responder uma breve pesquisa sobre a Educação Financeira em sua instituição.

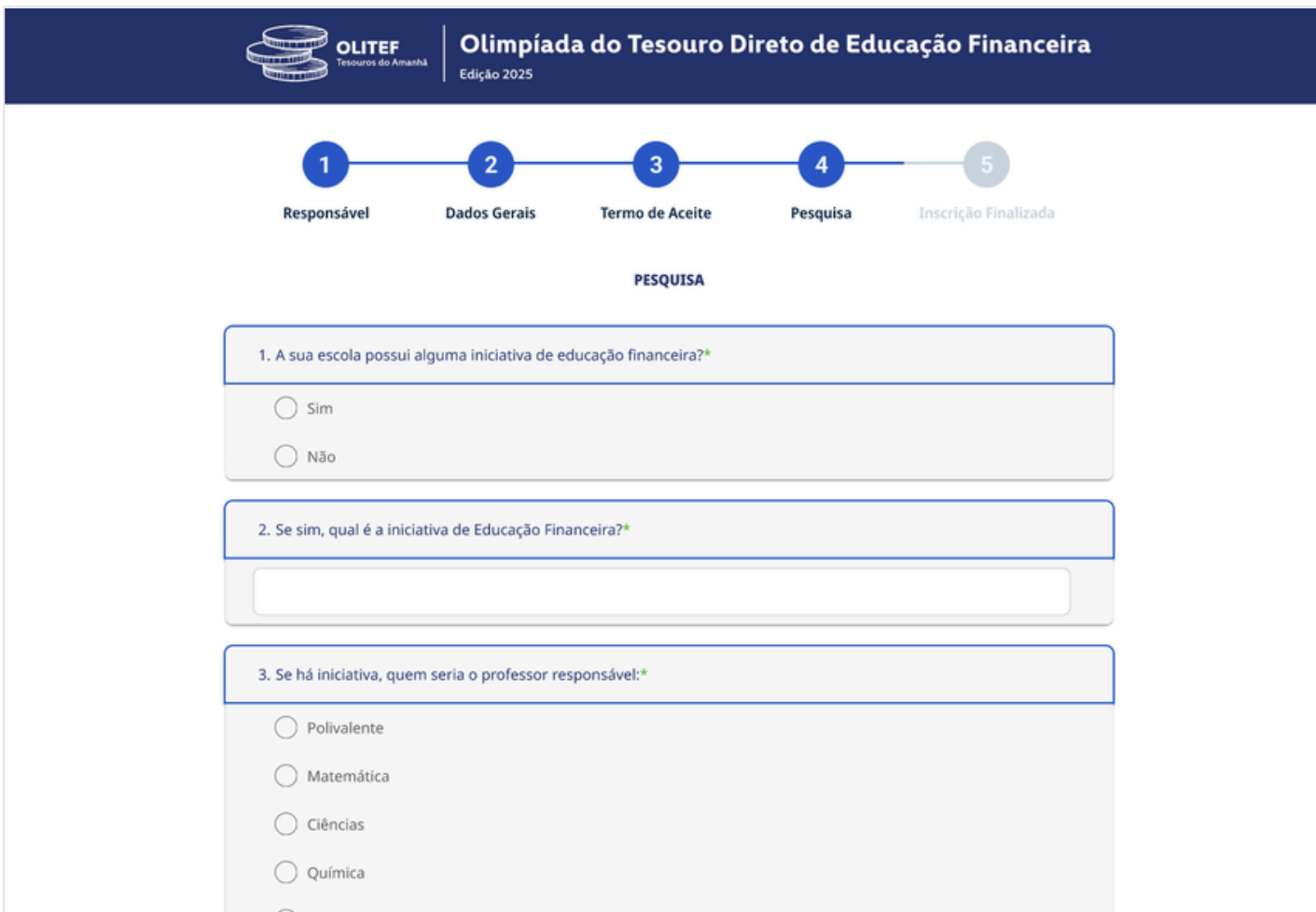

The screenshot shows the registration form for the OLITEF competition. The header includes the OLITEF logo and the text "Olimpíada do Tesouro Direto de Educação Financeira Edição 2025". A progress bar at the top indicates five steps: 1. Responsável, 2. Dados Gerais, 3. Termo de Aceite, 4. Pesquisa (current step), and 5. Inscrição Finalizada. The "Pesquisa" section contains three questions:

PESQUISA

1. A sua escola possui alguma iniciativa de educação financeira?*

Sim

Não

2. Se sim, qual é a iniciativa de Educação Financeira?*

3. Se há iniciativa, quem seria o professor responsável:*

Polivalente

Matemática

Ciências

Química

...

Etapa 5 - Confirmação

PARABÉNS! Sua inscrição foi realizada com sucesso!

Você receberá um e-mail de confirmação. Pedimos que verifique tanto na sua caixa de entrada e spam, caso tenha ido diretamente para o spam, pedimos que coloque nosso remetente como confiável para sempre receber as novas informações.



The screenshot shows the final step of a registration process for OLITEF. At the top, there is a dark blue header with the OLITEF logo (three stacked coins) and the text "OLITEF | Olimpíada do Tesouro Direto de Educação Financeira". Below the header is a progress bar with five steps: 1. Dados Gerais, 2. Responsável, 3. Pesquisa, 4. Termo de Aceite, and 5. Inscrição Finalizada. The fifth step is highlighted with a checkmark. In the center, there is a blue star icon with motion lines, followed by the text "Parabéns!" and "Inscrição concluída com sucesso!". Below this, there is a message: "Você receberá um e-mail de confirmação na sua caixa de entrada. Caso não receba, verifique também a aba de promoções ou spam." At the bottom, there is a green button with the text "VOLTAR PARA O SITE DA OLÍMPIADA".

OLITEF | Olimpíada do Tesouro Direto de Educação Financeira

1 2 3 4 5
Dados Gerais Responsável Pesquisa Termo de Aceite Inscrição Finalizada

Parabéns!
Inscrição concluída com sucesso!

Você receberá um e-mail de confirmação na sua caixa de entrada.
Caso não receba, verifique também a aba de promoções ou spam.

VOLTAR PARA O SITE DA OLÍMPIADA

Olimpíada do Tesouro Direto de Educação Financeira

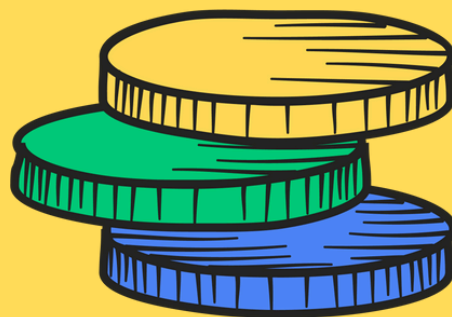

OLITEF Tesouros do Amanhã



Siga-nos no [Instagram](#) para mais novidades e atualizações!



Qualquer dúvida entre em contato pelo e-mail: contato@olitef.com.br



REALIZAÇÃO



ORGANIZAÇÃO



PARCEIROS



APOIO

